

บทที่ 5
แนวทางการดำเนินงาน การบันทึกและการตรวจสอบผลงาน
กลุ่มวัยเด็ก 0-5 ปี และกลุ่มสตรี

เรียบเรียงโดย นายวีระเทพ ทองใส
นายประเสริฐ เก็มประโคน และนายดำรงค์ สีระสูงเนิน

จุดประสงค์การเรียนรู้

มีการบันทึกข้อมูลการให้บริการเด็ก 0-5 ปี และกลุ่มสตรีได้ถูกต้อง

1. เด็ก 0-6 เดือน กินนมแม่อย่างเดียว
2. เด็ก 18, 30 เดือน ได้ตรวจพัฒนาการทุกราย
3. เด็ก 0-5 ปี มีพัฒนาการสมวัย
4. เด็ก 0-5 ปี ได้รับวัคซีนครบถ้วนตามเกณฑ์
5. เด็ก 2.5-7 ปี ได้รับวัคซีน MR
6. มารดาตายไม่เกิน 15 ต่อการเกิดมีชีพแสนคน
7. หญิงตั้งครรภ์ได้รับการฝากครรภ์ครั้งแรกไม่เกิน 12 สัปดาห์
8. หญิงตั้งครรภ์ได้รับการฝากครรภ์คุณภาพ 5 ครั้งตามเกณฑ์
9. หญิงตั้งครรภ์ได้รับยาเสริมไอโอดีน

ความสำคัญของระบบบัญชีสุขภาพ

1. ระบบบัญชี 1 เป็นบัญชีพื้นฐานที่ต้องมีการจัดการให้เป็นปัจจุบันมากที่สุด เนื่องจากกลุ่มเป้าหมายการทำงานในแต่ละปี จะต้องมีการUpdate ข้อมูลประชากร (PERSON) ในเมนูงานเชิงรุก>>>ระบบบัญชี 1-8>>>ระบบบัญชี 1(กลุ่มประชากรทุกกลุ่มอายุ)

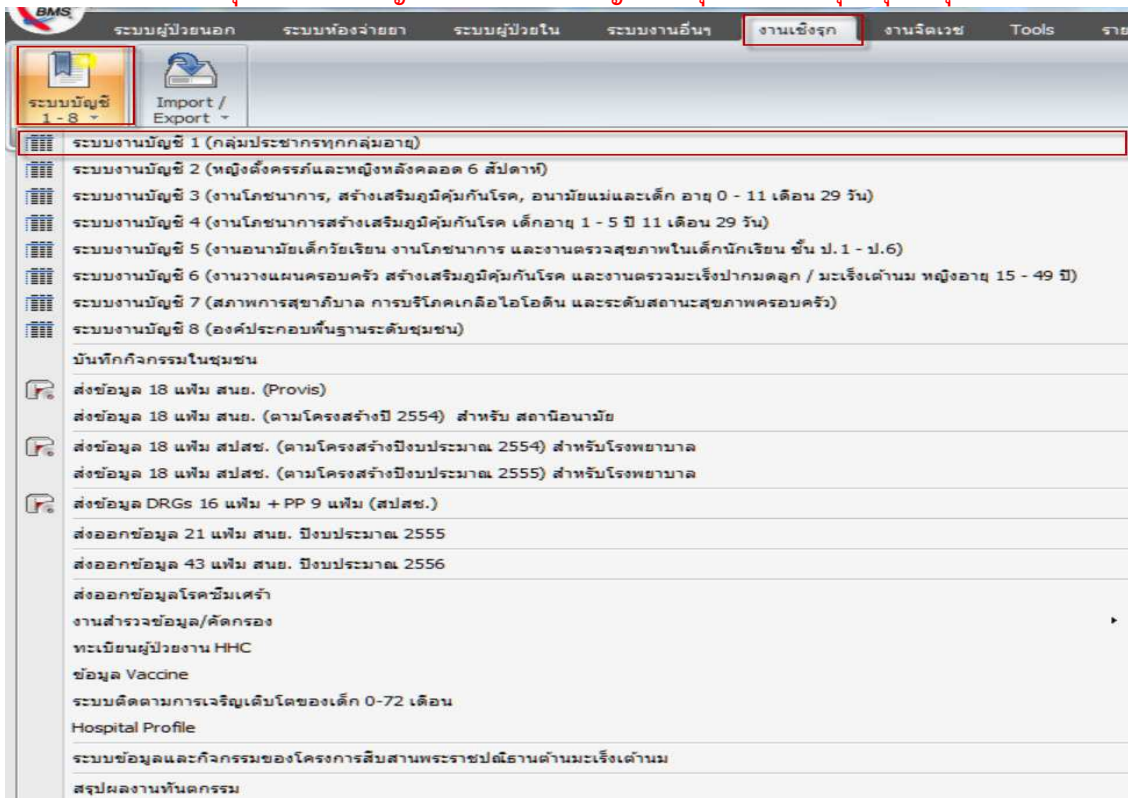

2. ให้ Click เลือกเมนู บุคคลทั้งหมด โปรแกรมจะแสดงข้อมูลประชากรทั้งหมดในระบบ >>>Update Age เพื่อปรับอายุให้อัตโนมัติ เมื่อเสร็จ ให้ Clickปรับค่านำหน้าอัตโนมัติ

ระบบงานบัญชี 1 (กลุ่มประชากรทุกกลุ่มอายุ) ค้นหา/แก้ไข ทะเบียนผู้เสียชีวิต

หมู่ที่	ชื่อหมู่บ้าน	ตำบล	จำนวนบ้าน	จำนวนครอบครัว	จำนวนประชากร	ชาย	หญิง	เสียชีวิต
0	นอกเขต		1	2	0	0	0	0
> 01	สะเตา(1)	สะเตา	210	458	1025	519	472	34
02	พลับพลา	สะเตา	169	382	845	400	399	46
03	บุญช่วย(3)	สะเตา	150	189	791	400	363	28
04	พนาธิษ(4)	สะเตา	228	314	1087	521	511	55
05	โคกที่	สะเตา	199	334	980	423	513	44
06	โคกโชนี	สะเตา	129	252	629	300	300	29
07	โคกตะเอน	สะเตา	165	285	810	400	379	31
08	เสมีค	สะเตา	141	144	609	286	300	23
09	สะเตา(9)	สะเตา	188	292	793	405	353	35
10	พนาธิษ(10)	สะเตา	153	198	695	330	328	37
11	ลลสมเอน	สะเตา	79	189	360	164	173	23
12	สะเตา(12)	สะเตา	207	437	1045	477	518	50
13	บุญช่วย(13)	สะเตา	184	384	865	416	418	31

Task:

3. ให้ตรวจสอบการลงบันทึกข้อมูลพื้นฐานให้ครบทุกช่องตามกรอบสีแดง เพื่อให้ข้อมูลสมบูรณ์ที่สุด

Account1PersonDetailForm

ข้อมูลบุคคล 71904 5 หมู่ 01 ต.สะเตา อ.พลับพลาชัย จ.บุรีรัมย์

นำข้อมูลมาจาก patient แก้ไขบ้าน อัยบ้าน

คำนำหน้า นาย ชื่อ เจ อ นามสกุล ชัยภรณ์ อายุ 28

เลขที่บัตรประจำตัวประชาชน 1409 S G วันเกิด 5/12/2529 หมู่เลือด ไม่ทราบ RH

เพศ ชาย สถานภาพสมรส คู่ การศึกษา มัธยมศึกษาตอนปลาย หรือ ปวช.

สัญชาติ ไทย เชื้อชาติ ไทย ศาสนา พุทธ อาชีพ รับจ้าง

มีทะเบียนบ้าน ทะเบียนบ้านในเขตรับผิดชอบแต่ไม่อยู่จริง ครอบครัวที่ 1 ตำแหน่ง ผู้อยู่อาศัย

บิดา คู่สมรส คู่สมรส

CID

สิทธิการรักษา บัตรประกันสุขภาพถ้วนหน้า 30 บาท NHSO วันเริ่มใช้ 15/4/2556 Patient Link

เลขที่สิทธิ R89310021172803 วันหมดอายุ 4/12/2589 HN 560000687

สถานพยาบาลหลัก 10909:รพช. พลับพลาชัย สถานพยาบาลรอง 10909:รพช. พลับพลาชัย ชนิดบุคคล

สถานะปัจจุบัน ยังอาศัยอยู่ วันที่ย้ายเข้า วันที่จำหน่าย เสียชีวิต DWEMR

โทรศัพท์บ้าน 081-0131062 มือถือ เบอร์โทรศัพท์ ที่ทำงาน ที่ทำงาน

โรคประจำตัว การเป็นสมาชิกของกลุ่มในชุมชน พฤติกรรมสุขภาพ ตำแหน่งในชุมชน กลุ่ม/ชมรม เครื่องยาตี ความพิการ ที่อยู่นอกเขต รูปอื่นๆ ของบุคคล การคัดกรอง

ลำดับ	วันที่ลงทะเบียน	ปีที่เริ่มเป็น	โรค	สถานะ	ICD10	จำ	วันจำหน่าย
<No data to display>							

ผู้ดูแลผู้ป่วย การแพทย์

1. แนวทางการบันทึกข้อมูลการกินนมแม่อย่างเดียวของกลุ่มเด็ก 0-6 เดือน

คำนิยาม

ทารกแรกเกิด -6 เดือน หมายถึง ทารกแรกเกิดจนถึง 5 เดือน 29วัน ในเขตรับผิดชอบทั้งหมด

กินนมแม่อย่างเดียว 6 เดือน หมายถึง เด็กแรกเกิดต่ำกว่า 6 เดือน (เด็กแรกเกิดจนถึง 5 เดือน 29 วัน) ใน 24 ชั่วโมงที่ผ่านมากินนมแม่อย่างเดียว (ถามด้วยคำถาม “24 ชั่วโมงที่ผ่านมาให้ลูกกินอะไรบ้าง” แล้วนับเฉพาะที่ตอบว่ากินนมแม่อย่างเดียว)

หมายเหตุ : อ้างอิงจาก kpi58_province_08012558.pdf หน้า 4

โครงสร้างตารางที่เกี่ยวข้อง : Newborncare

Definition หมายถึง ข้อมูลการดูแลทารกหลังคลอด ในเขตรับผิดชอบ ประกอบด้วย

- 1) ทารกหลังคลอดที่เกิดจากหญิงตั้งครรภ์ทุกคนที่อาศัยอยู่ในเขตรับผิดชอบ

หมายเหตุ

- เขตรับผิดชอบ ในส่วนของโรงพยาบาล หมายถึง ตำบลที่ตั้งของโรงพยาบาล หรือพื้นที่รับผิดชอบในส่วนของบริการระดับปฐมภูมิ
- ข้อมูลการดูแลหลังคลอด ที่สถานพยาบาลอื่นให้บริการกับทารกที่เกิดจากหญิงตั้งครรภ์ที่อาศัยในเขตรับผิดชอบ เป็นการเก็บข้อมูลเพื่อประเมินความครอบคลุมของบริการ
- การให้บริการดูแลทารกหลังคลอดแต่ละครั้ง จะมี 1 record

ลักษณะเพิ่ม : เพิ่มบริการกิ่งสำรวจ

จัดเก็บ/บันทึกข้อมูลทุกครั้งที่มาใช้บริการ ข้อมูลการสำรวจ และส่งข้อมูลให้ส่วนกลางภายในรอบของเดือนนั้น ๆ

No (1)	CAPTION (2)	NAME (3)	DESCRIPTION (4)	PK (5)	TYPE (6)	WIDTH (7)	NOT NULL (8)	ควรบันทึก (9)
1	รหัสสถานบริการ	HOSPCODE	รหัสสถานพยาบาล ตามมาตรฐานสำนักนโยบายและยุทธศาสตร์	Y	C	5	Y	✓
2	ทะเบียนบุคคล (เด็ก)	PID	ทะเบียนของบุคคลที่มาขึ้นทะเบียนในสถานบริการนั้นๆ ใช้สำหรับเชื่อมโยงหาตัวบุคคลในแฟ้มอื่น ๆ (สามารถกำหนดได้ตั้งแต่ 1-15 หลัก)	Y	C	15	Y	✓
3	ลำดับที่	SEQ	ลำดับที่ของการบริการที่กำหนดโดยโปรแกรมเรียงลำดับโดยไม่ซ้ำกัน สำหรับการมารับบริการแต่ละครั้ง (visit)		C	16		✓
4	วันที่คลอด	BDATE	วันเดือนปีที่คลอด กำหนดเป็น ค.ศ. (YYYYMMDD)		D	8	Y	✓
5	วันที่ดูแลลูก	BCARE	วันเดือนปีที่ลูกได้รับการดูแล กำหนดเป็น ค.ศ.(YYYYMMDD)	Y	D	8	Y	✓
6	รหัสสถานพยาบาลที่ดูแลลูก	BCPLACE	รหัสสถานพยาบาลที่ให้บริการ ตามรหัสมาตรฐาน สนย.		C	5		✓
7	ผลการตรวจทารกหลังคลอด	BCARERESULT	1=ปกติ, 2=ผิดปกติ, 9 = ไม่ทราบ		C	1	Y	✓
8	อาหารที่รับประทาน	FOOD	1 = นมแม่อย่างเดียว, 2 = นมแม่และน้ำ, 3 = นมแม่และนมผสม, 4 = นมผสมอย่างเดียว		C	1	Y	✓
9	เลขที่ผู้ให้บริการ	PROVIDER	เลขที่ผู้ให้บริการ ออกโดยโปรแกรม ไม่ซ้ำกันในสถานพยาบาลเดียวกัน		C	15		✓

No (1)	CAPTION (2)	NAME (3)	DESCRIPTION (4)	PK (5)	TYPE (6)	WIDTH (7)	NOT NULL (8)	ควรบันทึก (9)
10	วันเดือนปีที่ปรับปรุง	D_UPDATE	วันที่เพิ่มและปรับปรุงข้อมูล กำหนดรูปแบบเป็น ปีเดือนวันชั่วโมงนาทีวินาที (YYYYMMDDHHMMSS) และเป็นปีคริสต์ศักราช		DT	14	Y	✓

แนวทางการดำเนินงาน

1.1 เข้าระบบงานบัญชี 3 (งานโภชนาการ, สร้างเสริมภูมิคุ้มกันโรค, อนามัยแม่และเด็ก อายุ 0-11 เดือน 29 วัน)

ระบบงานบัญชี 3 (งานโภชนาการ, สร้างเสริมภูมิคุ้มกันโรค, อนามัยแม่และเด็ก อายุ 0 - 11 เดือน 29 วัน)

ลงทะเบียน ข้อมูลงานบริการ ค้นหา แสดงเฉพาะเด็กที่ยังไม่ถูกจำหน่าย ประเภทข้อมูล ทั้งหมด

Drag a column header here to group by that column

ลำดับ	HN	CID	ชื่อผู้รับบริการ	Vaccine (%)	อายุ (ปี)	อายุ (เดือน)	BCG	HBV1	HBV2
1	570002297		ค.ช.โยธิน สุระรัมย์	42	0	4	30/9/2557	30/9/2557	
2	570002345		ค.ช.ปริตตกร การเพียร	42	0	4	11/10/2557	8/10/2557	
3	570002366		ค.ญ.สิริรัตน์ แห่งรูป	0	0	0	11/10/2557	10/10/2557	
4	570002391		ค.ช.วชิรวิทย์ แป้งศิริรัตน์	28	0	4	17/10/2557	14/10/2557	
5	570002377		ค.ช.พีรวัส ขาวสวน	42	0	4	17/10/2557	13/10/2557	
6	570002399		ค.ญ.นันทกานต์ สิงห์อุตร	20	0	3	17/10/2557	15/10/2557	
7	570002400		ค.ญ.เจนจิรา จงกลกลาง	50	0	0	17/10/2557	15/10/2557	
8	570001921		ค.ช.สรวิษฐ์ ยาประโคน	40	0	6	18/8/2557	15/8/2557	
9	570001973		ค.ญ.อมินตรา โสประโคน	42	0	0	15/9/2557	18/8/2557	
10	570002385		ค.ญ.ปาริชาติ สงเคราะห์	40	0	11	4/3/2557	2/3/2557	
11	570002386		ค.ช.ณภัทร อู่คุ้ม	40	0	6	29/7/2557	28/7/2557	
12	570002285		ค.ญ.หงษ์จันทร์ธา พูนประโคน	50	0	0	30/9/2557	29/9/2557	
13	570002278		ค.ช.กิตติพัฒน์ การเพียร	50	0	0	30/9/2557	27/9/2557	
14	570002333		ค.ญ.ชลธิชา คำเกษ		0	0	12/5/2557	10/5/2557	
15	570001919		ค.ญ.มริษา พุ่มอิน	0	0	0			
16	570002324		ค.ญ.จิตภาภา เการัมย์	42	0	4	6/10/2557	4/10/2557	
17	570000774		ค.ญ.อัญญาภรณ์ เมียกสา	40	0	0	3/4/2557	3/4/2557	
18	570002388		ค.ญ.ธนกร นิมิตรัมย์	10	0	10			
19	570002387		ค.ญ.กัญญาวิรัตน์ อึ้งมีมา	42	0	8	2/6/2557	2/6/2557	
20	570002429		ค.ช.สิทธิรินทร์ คำยศ	50	0	0	23/10/2557	21/10/2557	

Account3DetailForm 4466

ข้อมูลการให้บริการบัญชี 3

ข้อมูลผู้รับบริการ

คำนำหน้า ชื่อ นามสกุล เพศ อายุ ปี เดือน

CID แก้ไขข้อมูล วันเกิด - เชื้อชาติ

อาชีพ บ้านเลขที่ หมู่ ต.สะอาด อ.หล่มสัก จ.บุรีรัมย์

ข้อมูลเด็ก ข้อมูลการคลอด การให้บริการ การเยี่ยมหลังคลอด พัฒนาการภาวะโภชนาการ Vaccine จากที่อื่น

วันที่มารับบริการ

ลำดับ	วันที่	อายุ (เดือน)	นน. (Kg.)	ส่วนสูง (ซม.)	ภาวะโภชนาการ	จำนวนฟัน	ฟันผุ	ไตรมาส	ไตรมาส (ปีง)	Note.
1	14/10/2557	0	3.69	53	น้ำหนักตามเกณฑ์			0	3	
2	17/10/2557	0	3.66	53	น้ำหนักตามเกณฑ์			0	3	
3	17/2/2558	4	8.10	68	น้ำหนักตามเกณฑ์			31	1	

เพิ่ม Visit แก้ไข Visit แสดงกราฟ น้ำหนัก

ลบจากทะเบียน จำหน่าย วันที่จำหน่าย

มีงับส่งข้อมูลออก 18 แฟ้ม สปสช. วันที่ส่งออก (ในเดือน)

1.2 เลือกกลุ่มเป้าหมาย เพื่อบันทึก **การให้บริการ** กรณีให้บริการใหม่ให้เลือกปุ่ม **เพิ่ม Visit** กรณีเพิ่มเติมข้อมูล หรือแก้ไขข้อมูลเลือกปุ่ม **แก้ไข Visit>>>การตรวจทารก>>>ผลการประเมิน** ช่องการตีมนมแม่ เลือกข้อมูลในรายการ

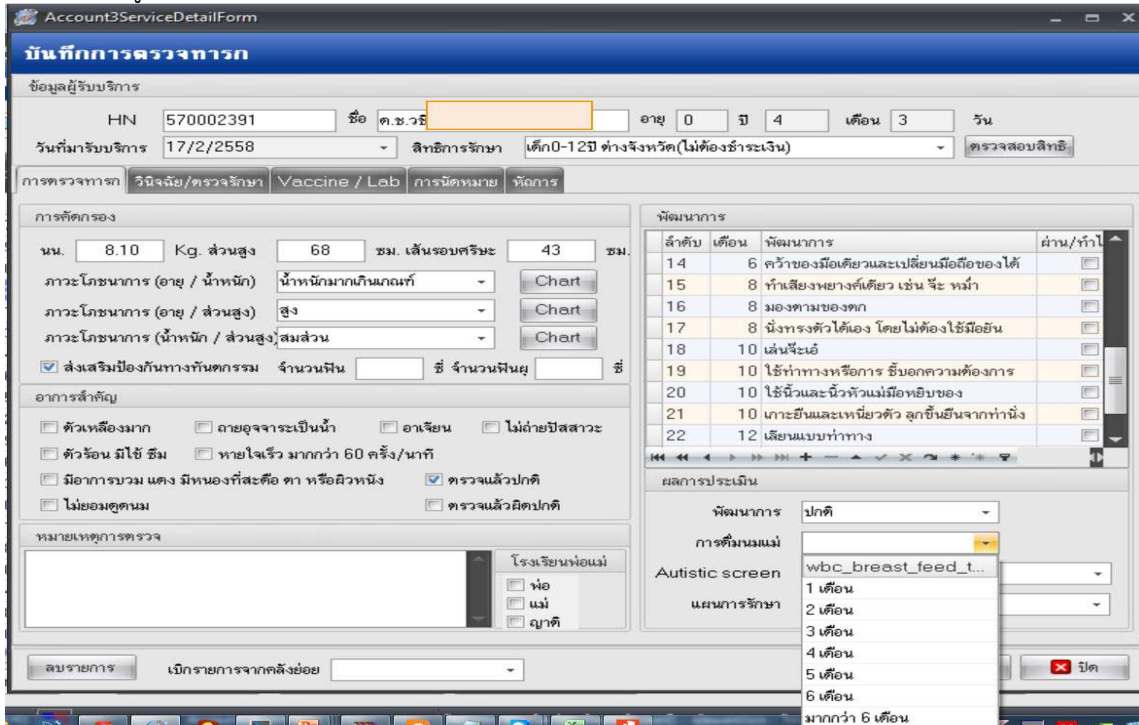

2. แนวทางการบันทึกข้อมูลการตรวจประเมินพัฒนาการเด็ก 0-5 ปี

สุ่มกลุ่มเป้าหมาย คือ กลุ่มเด็กอายุ 18 และ 30 เดือน กลุ่มละ 10 คน สถานบริการฯ ที่สุ่มประเมินเด็ก คือ รพช.,รพท., รพศ.และรพ.สต. สังกัดกรมอนามัยและศูนย์เด็กเล็ก ทำการสุ่มประเมินปีละ 2 ครั้ง (ครั้งที่ 1 มีนาคม และ ครั้งที่ 2 กันยายน)

อ้างอิง จาก kpi58_moph_08012558.pdf หน้า 6

โครงสร้างตารางที่เกี่ยวข้อง : NUTRITION

Definition หมายถึง ข้อมูลการวัดระดับโภชนาการและพัฒนาการเด็กอายุ 0-5 ปี และนักเรียนในเขตรับผิดชอบ ประกอบด้วย

- 1) เด็ก 0-5 ปี เก็บข้อมูลปีละ 4 ครั้ง ครั้งที่ 1 เดือนตุลาคม ,ครั้งที่ 2 เดือนมกราคม ,ครั้งที่ 3 เดือนเมษายน,ครั้งที่ 4 เดือนกรกฎาคม โดยให้จัดส่งข้อมูลให้ส่วนกลางภายในรอบของเดือนนั้น ๆ
- 2) อายุ 6 -18 ปี เก็บข้อมูลปีละ 2 ครั้ง ครั้งที่ 1 เทอมที่ 1 (พ.ค. - ก.ค.) และครั้งที่ 2 เทอมที่ 2 (พ.ย. - ม.ค.) โดยให้จัดส่งข้อมูลให้ส่วนกลางภายในรอบของเดือนนั้น ๆ

หมายเหตุ

- การวัดระดับโภชนาการและพัฒนาการ รวมทั้งที่ทำในสถานพยาบาล และนอกสถานพยาบาล
- ข้อมูลการวัดระดับโภชนาการและพัฒนาการที่สถานพยาบาลอื่นทำกับประชาชนกลุ่มเป้าหมายที่อาศัยในเขตรับผิดชอบ เป็นการเก็บข้อมูลเพื่อประเมินความครอบคลุมของบริการ
- การวัดระดับโภชนาการและพัฒนาการ 1 ครั้ง จะมี 1 record

ลักษณะแฟ้ม แฟ้มบริการที่สำรวจ

1. การให้บริการ จัดเก็บ/บันทึกข้อมูลทุกครั้งที่มารับบริการ และส่งข้อมูลให้ส่วนกลางภายในรอบของเดือนนั้น ๆ
2. การสำรวจ จัดเก็บ/บันทึกข้อมูลทุกครั้งที่ทำการสำรวจข้อมูลประชากรที่อาศัยในเขตรับผิดชอบ ที่ไปใช้บริการที่สถานบริการอื่น และส่งข้อมูลให้ส่วนกลางภายในรอบของเดือนนั้น ๆ

No (1)	CAPTION (2)	NAME (3)	DESCRIPTION (4)	PK (5)	TYPE (6)	WIDTH (7)	NOT NULL (8)	ควรบันทึก (9)
1	รหัสสถานบริการ	HOSPCODE	รหัสสถานพยาบาล ตามมาตรฐานสำนักนโยบายและยุทธศาสตร์	Y	C	5	Y	✓
2	ทะเบียนบุคคล	PID	ทะเบียนของบุคคลที่ขึ้นทะเบียนในสถานบริการนั้นๆ ใช้สำหรับเชื่อมโยงหาตัวบุคคลในแฟ้มอื่น ๆ (สามารถกำหนดได้ตั้งแต่ 1-15 หลัก)	Y	C	15	Y	✓
3	ลำดับที่	SEQ	ลำดับที่ของการบริการที่กำหนดโดยโปรแกรมเรียงลำดับโดยไม่ซ้ำกัน สำหรับการมารับบริการแต่ละครั้ง (visit)		C	16		✓
4	วันที่ให้บริการ	DATE_SERV	วันเดือนปีที่มารับบริการ กำหนดเป็น ค.ศ.(YYYYMMDD)	Y	D	8	Y	✓
5	สถานที่รับบริการ	NUTRITIONPLACE	รหัสสถานพยาบาลที่ให้บริการ ตามรหัสมาตรฐาน สนย.		C	5		✓
6	น้ำหนัก(กก.)	WEIGHT	น้ำหนัก(กก.) จุดทศนิยม 1 ตำแหน่ง		N	5	Y	✓
7	ส่วนสูง (ซม.)	HEIGHT	ส่วนสูง (ซม.)		N	3	Y	✓
8	เส้นรอบศีรษะ (ซม.)	HEADCIRCUM	เส้นรอบศีรษะ (ซม.)		N	3		✓
9	ระดับพัฒนาการเด็ก	CHILDEVELOP	1 = ปกติ, 2 = สงสัยช้ากว่าปกติ, 3 = ช้ากว่าปกติ		C	1		✓
10	อาหารที่รับประทานปัจจุบัน	FOOD	1 = นมแม่อย่างเดียว, 2 = นมแม่และน้ำ, 3 = นมแม่และนมผสม, 4 = นมผสมอย่างเดียว * เพิ่มรหัส 0 = เลิกดื่มนมแล้ว		C	1		✓
11	การใช้ขวดนม	BOTTLE	1 = ใช้ขวดนม, 2 = ไม่ใช้ขวดนม		C	1		✓
12	เลขที่ผู้ให้บริการ	PROVIDER	เลขที่ผู้ให้บริการ ออกโดยโปรแกรม ไม่ซ้ำกันในสถานพยาบาลเดียวกัน		C	15		✓
13	วันเดือนปีที่ปรับปรุง	D_UPDATE	วันที่เพิ่มและปรับปรุงข้อมูล กำหนดรูปแบบเป็น ปีเดือนวันชั่วโมงนาทีวินาที (YYYYMMDDHHMMSS) และเป็นปีคริสต์ศักราช		DT	14	Y	✓

2.1 แนวทางการบันทึกข้อมูลพัฒนาการเด็ก 0-1 ปี

2.1 เข้าระบบงานบัญชี 3 (งานโภชนาการ, สร้างเสริมภูมิคุ้มกันโรค, อนามัยแม่และเด็ก อายุ 0-11 เดือน 29 วัน) และเลือกกลุ่มเป้าหมาย

ระบบงานบัญชี 3 (งานโภชนาการ, สร้างเสริมภูมิคุ้มกันโรค, อนามัยแม่และเด็ก อายุ 0 - 11 เดือน 29 วัน)

สถานะเขียน ข้อมูลงานบริการ ค้นหา แสดงเฉพาะเด็กที่ยังไม่ถูกจำหน่าย ประเภทข้อมูล ทั้งหมด

Drag a column header here to group by that column

ลำดับ	HN	CID	ชื่อผู้รับบริการ	Vaccine (%)	อายุ (ปี)	อายุ (เดือน)	BCG	HBV1	HBV2
1	570002297		ค.ช. โยธิน สุระรัมย์	42	0	4	30/9/2557	30/9/2557	
2	570002345		ค.ช. ปรีติกร กาลเพียร	42	0	4	11/10/2557	8/10/2557	
3	570002366		ค.ญ. สิริจิตน์ แห่งรูป	0	0	0	11/10/2557	10/10/2557	
4	570002391		ค.ช. วรวิทย์ แบนศิริรัตน์	28	0	4	17/10/2557	14/10/2557	
5	570002377		ค.ช. พิศาล ชาวสวน	42	0	4	17/10/2557	13/10/2557	
6	570002399		ค.ญ. นันทกานต์ สิงห์บุตร	20	0	3	17/10/2557	15/10/2557	
7	570002400		ค.ญ. มณิศา จงกลกลาง	50	0	0	17/10/2557	15/10/2557	
8	570001921		ค.ช. สรวิทย์ ยาประโคน	40	0	6	18/8/2557	15/8/2557	
9	570001973		ค.ญ. อมิตรา โสประโคน	42	0	0	15/9/2557	18/8/2557	
10	570002385		ค.ญ. ปาริชาติ สละระราช์	40	0	11	4/3/2557	2/3/2557	
11	570002386		ค.ช. ณภัทร อู่คุ้ม	40	0	6	29/7/2557	28/7/2557	
12	570002285		ค.ญ. หงษ์รัตนภา บุญประโคน	50	0	0	30/9/2557	29/9/2557	
13	570002278		ค.ช. กิตติพันธ์ กาลเพียร	50	0	0	30/9/2557	27/9/2557	
14	570002333		ค.ญ. ชลธิชา คำเกษ	0	0	0	12/5/2557	10/5/2557	
15	570001919		ค.ญ. มริษา รุ่งอิน	0	0	0			
16	570002324		ค.ญ. จิตภา นาจิม	42	0	4	6/10/2557	4/10/2557	
17	570000774		ค.ญ. อัญญาพรรณ เมียกลา	40	0	0	3/4/2557	3/4/2557	
18	570002388		ค.ญ. ธนาภา นิมิศรัมย์	10	0	10			
19	570002387		ค.ญ. กัญญาธิศน์ อังมิม	42	0	8	2/6/2557	2/6/2557	
20	570002429		ค.ช. สิทธิพันธ์ คำยศ	50	0	0	23/10/2557	21/10/2557	

2.2 เลือกรายการเป้าหมาย เพื่อบันทึก การให้บริการ กรณีให้บริการใหม่ให้เลือกรายการ เพิ่ม Visit กรณีเพิ่มเติมข้อมูล หรือแก้ไขข้อมูลเลือกรายการ แก้ไข Visit

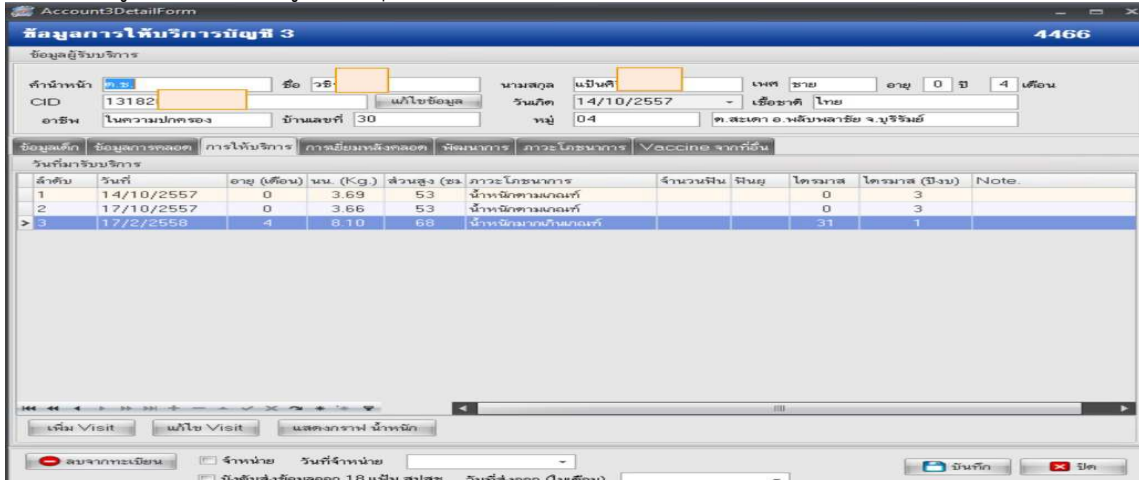

2.3 เมนู การตรวจทารก ช่องผลการประเมิน >>>พัฒนาการ>>>เลือกรายการตามที่ตรวจพบ

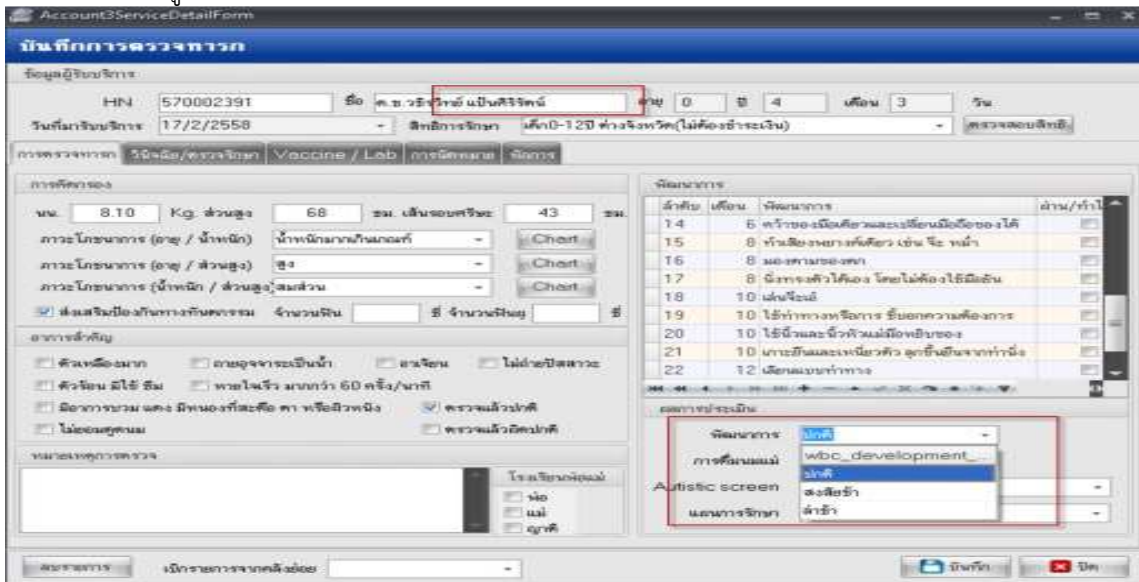

2.2 แนวทางการดำเนินงานการบันทึกพัฒนาการเด็กเด็ก 1-5 ปี

ร้อยละของเด็กอายุ 0 – 5 ปี มีพัฒนาการสมวัย ไม่น้อยกว่าร้อยละ 85 โดยบันทึกในบัญชี 3-4 ทุกรายตามความเป็นจริง อ้างอิง จาก kpi58_moph_08012558.pdf หน้า 6

1 เข้าระบบบัญชี 4 (งานโภชนาการ, สร้างเสริมภูมิคุ้มกันโรคเด็ก 1-5 ปี)

รวมงานบัญชี 4 (งานโภชนาการ, สร้างเสริมภูมิคุ้มกันโรคเด็ก 1 - 5 ปี)

ลำดับ	HN	CID	ชื่อเด็กที่รับผิดชอบ	Vaccine (%)	DTP4	OPV4	JE1	JE2	JE3
1	520001623		ต.ญ. พิมพ์ภัทรี จินทะ	0	26/10/2553	26/10/2553	26/10/2553	14/12/2553	18/10/2555
2	520001600		ต.ญ. สุวชา เพชรไพฑูริย์	0	28/9/2553	28/9/2553	28/9/2553	14/12/2553	9/8/2554
3	520001632		ต.ช. อธิชาติ นวลวัน	0	14/12/2553	14/12/2553	14/12/2553	25/1/2554	13/12/2555
4	520000570		ต.ช. นิรุช สุขเสียงสิงห์	0	21/9/2553	21/9/2553	21/9/2553	26/10/2553	8/11/2554
5	520001810		ต.ช. ศิวกร สาครศ	0	3/5/2554	3/5/2554	3/5/2554	7/6/2554	26/6/2555
6	520000262		ต.ช. มิ่งฤทธิ์ เสาวพันธ์	0	10/8/2553	10/8/2553	10/8/2553	28/9/2553	20/12/2555
7	520000694		ต.ช. สิริวัฒน์ ราชประโคน	0	14/9/2553	14/9/2553	14/9/2553	19/10/2553	25/10/2555
8	520000595		ต.ญ. จิรราชช บุญสวัสดิ์	0	24/8/2553	24/8/2553	24/8/2553	5/10/2553	4/10/2554
9	520000177		ต.ญ. ธนัญญา พันธ์บุญ	0	20/7/2553	20/7/2553	20/7/2553	14/9/2553	20/9/2554
10	510002853		ต.ญ. พิศาล วรณันท์	0	24/6/2557	24/6/2557	24/6/2557	21/10/2557	
11	520000480		ต.ญ. วันวิสา อุงประโคน	0	31/8/2553	31/8/2553	31/8/2553	19/10/2553	25/10/2555
12	520000991		ต.ช. สิทธิรักษ์ ภูผามงคล	0	10/10/2553	10/10/2553	10/10/2553	10/4/2554	10/4/2555
13	520001016		ต.ช. ประมวศ ชาญประโคน	0	17/8/2553	17/8/2553	17/8/2553	28/9/2553	4/10/2554
14	520001017		ต.ช. พรอุษิณี แป้งประโคน	0	31/8/2553	31/8/2553	31/8/2553	5/10/2553	11/10/2555
15	520002707		ต.ช. สรวิชัย พงษ์มณี	0	12/7/2554	12/7/2554	12/7/2554	23/8/2554	17/7/2555
16	520000425		ต.ญ. ปรางค์กวี เป้าจันทร์	0	31/8/2553	31/8/2553	31/8/2553	5/10/2553	11/10/2555
17	520001166		ต.ญ. ปรางค์กวี เป้าจันทร์	0	14/9/2553	14/9/2553	14/9/2553	19/10/2553	25/10/2555
18	520001239		ต.ช. สิริจันทร์ โชษะธา	0	21/9/2553	21/9/2553	21/9/2553	26/10/2553	1/11/2554
19	520000698		ต.ช. วัชรกร สหายรัตน์	0	5/10/2553	5/10/2553	5/10/2553	9/11/2553	23/8/2554
20	530000231		ต.ช. ธนภัทร ไทยภักดี	0	3/8/2553	3/8/2553	3/8/2553	17/8/2553	9/8/2554

2 เลือกกลุ่มเป้าหมาย >>>โภชนาการ>>>บันทึกภาวะโภชนาการ (กรณีบันทึกใหม่) หรือ แก้ไข ภาวะโภชนาการ (กรณีแก้ไข)

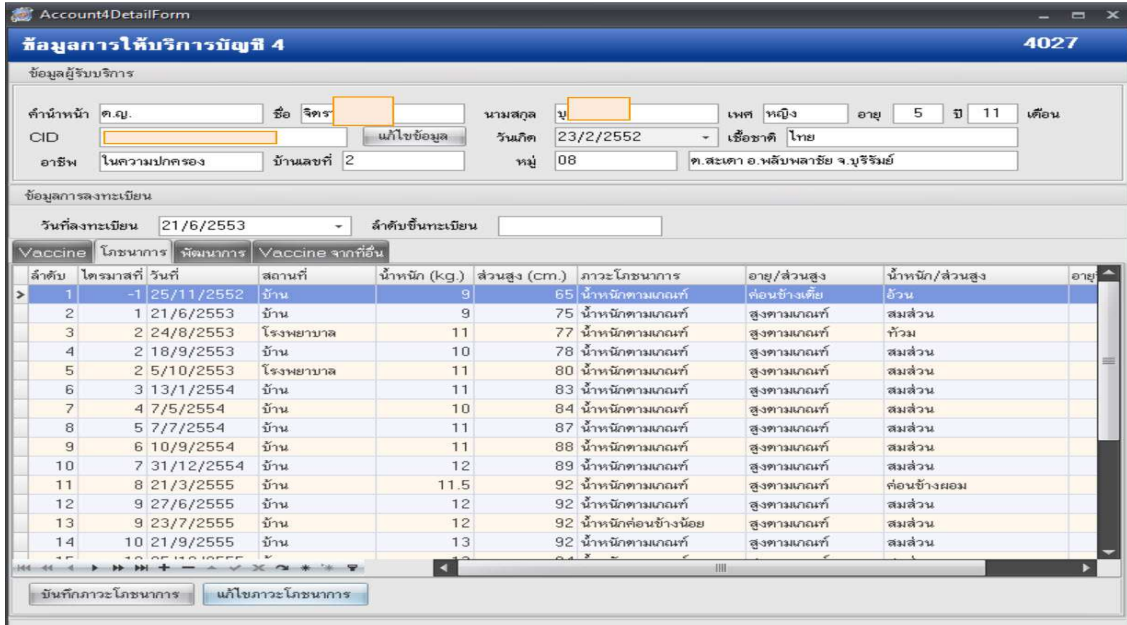

3 ลงวันที่ดำเนินการ สถานที่ น้ำหนัก ส่วนสูง โปรแกรมจะคำนวณ Chart ให้อัตโนมัติ ในช่อง ระดับพัฒนาการเด็ก ให้บันทึกตามความเป็นจริง

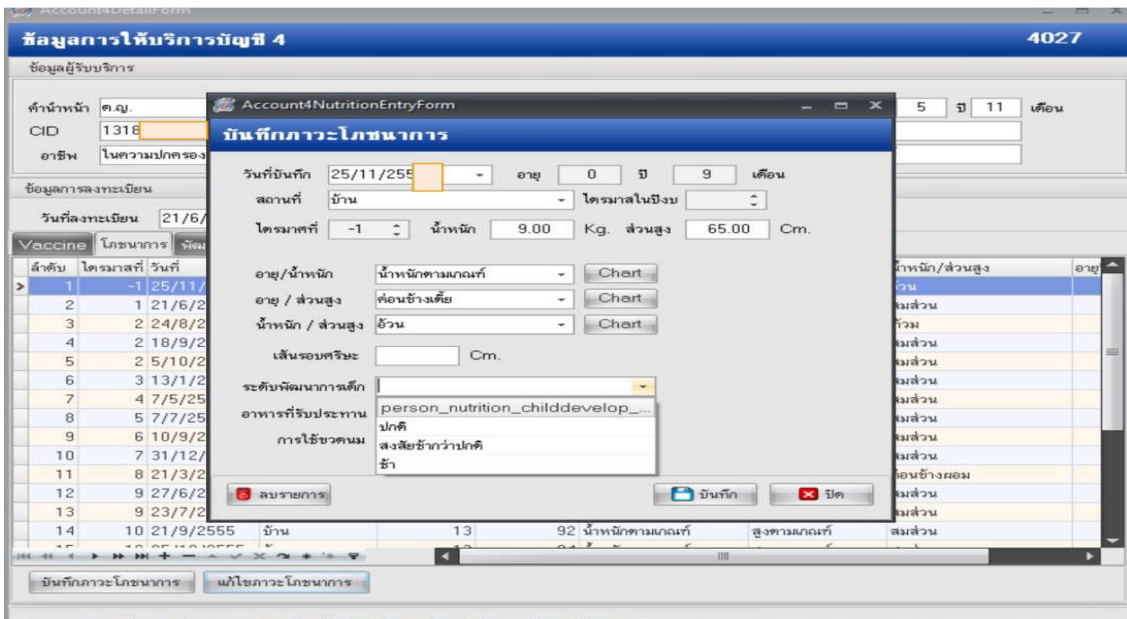

3. แนวทางการบันทึกข้อมูลมารดาตาย

อัตราส่วนการตายมารดาไทยไม่เกิน 15 ต่อการเกิดชีพแสนคน

การตายมารดา หมายถึง การตายของมารดาไทยตั้งแต่ขณะตั้งครรภ์ การคลอดและหลังคลอด 42 วัน หลังคลอด ไม่ว่าจะอายุครรภ์จะเป็นเท่าใดหรือการตั้งครรภ์ที่ตำแหน่งใด จากสาเหตุที่เกี่ยวข้องหรือก่อให้เกิด ความรุนแรงขึ้น จากการตั้งครรภ์และหรือการดูแลรักษาขณะตั้งครรภ์ และคลอด แต่ไม่ใช่จากอุบัติเหตุหรือ สาเหตุที่ไม่เกี่ยวข้องต่อการเกิดมีชีพแสนคน

3.1 บันทึกการตายที่ห้องเวชระเบียน(ห้องบัตร) ในเมนู **ทั่วไป 1**

3.2 เมนู **สถานภาพ**>>>บันทึกข้อมูลการเสียชีวิต

3.3 บันทึกข้อมูลการเสียชีวิต **สาเหตุการเสียชีวิต วันที่เสียชีวิต** เป็นต้น

3.4 บันทึกการตายที่**บัญชี1 (งานเชิงรุก)** วันที่จำหน่าย ตึกเครื่องหมาย **✓เสียชีวิต** สถานะปัจจุบัน เลือก **เสียชีวิต** แล้วกด **บันทึก**

3.5 หน้าต่าง ข้อมูลการเสียชีวิต ลงวันที่เสียชีวิต ระบุรายละเอียดการเสียชีวิต สาเหตุการเสียชีวิต สาเหตุการตาย a, b, c, d (ICD10) สถานที่เสียชีวิต แหล่งข้อมูล และกด **บันทึก**

4. แนวทางการบันทึกข้อมูลการให้บริการฝากครรภ์
หญิงตั้งครรภ์ ฝากครรภ์ครั้งแรกเมื่ออายุครรภ์ ≤ 12 สัปดาห์ หมายถึง หญิงตั้งครรภ์ ที่ มาคลอดใน
โรงพยาบาลสังกัดสำนักงานปลัดกระทรวงสาธารณสุขฝากครรภ์ครั้งแรก เมื่ออายุครรภ์ก่อนหรือเท่ากับ 12
สัปดาห์ ณ สถานบริการนั้นๆ
หญิงตั้งครรภ์ฝาก ครรภ์ครั้งแรก ไม่เกิน 12 สัปดาห์ไม่น้อยกว่าร้อยละ 60
หมายเหตุ: เอกสารอ้างอิง kpi58_province_08012558.pdf หน้า 5

โครงสร้างตารางที่เกี่ยวข้อง : ANC

Definition หมายถึง ข้อมูลการให้บริการฝากครรภ์กับหญิงตั้งครรภ์ที่มารับบริการ และประวัติการฝากครรภ์ของหญิงตั้งครรภ์ในเขตรับผิดชอบ ประกอบด้วย

- 1) หญิงตั้งครรภ์ที่มารับบริการฝากครรภ์ ในโรงพยาบาลและสถานบริการระดับปฐมภูมิ
- 2) หญิงตั้งครรภ์ที่อาศัยอยู่ในเขตรับผิดชอบ ที่รับบริการฝากครรภ์ที่สถานพยาบาลอื่น

หมายเหตุ

- ผู้มารับบริการฝากครรภ์ หมายถึง ทั้งที่อาศัยในเขตรับผิดชอบ และนอกเขตรับผิดชอบ
- ข้อมูลการให้บริการที่สถานพยาบาลอื่นให้กับหญิงตั้งครรภ์ที่อาศัยในเขตรับผิดชอบ เป็นการเก็บข้อมูลเพื่อประเมินความครอบคลุมของบริการและควรจะเชื่อมโยงกับประวัติการตั้งครรภ์ในแฟ้ม Prenatal

- การให้บริการฝากครรภ์แต่ละครั้ง จะมี 1 record

ลักษณะแฟ้ม : แฟ้มบริการกิ่งสำรวจ

1. การให้บริการ จัดเก็บ/บันทึกข้อมูลทุกครั้งที่มาใช้บริการ และส่งข้อมูลให้ส่วนกลางภายในรอบของเดือนนั้น ๆ

2. การสำรวจ จัดเก็บ/บันทึกข้อมูลทุกครั้งที่ทำการศึกษาข้อมูลประชากรที่อาศัยในเขตรับผิดชอบ ที่ไปใช้บริการที่สถานบริการอื่น และส่งข้อมูลให้ส่วนกลางภายในรอบของเดือนนั้น ๆ

No (1)	CAPTION (2)	NAME (3)	DESCRIPTION (4)	PK (5)	TYPE (6)	WIDTH (7)	NOT NULL (8)	ควรบันทึก (9)
1	รหัสสถานบริการ	HOSPCODE	รหัสสถานพยาบาล ตามมาตรฐานสำนักนโยบายและยุทธศาสตร์	Y	C	5	Y	✓
2	ทะเบียนบุคคล	PID	ทะเบียนของบุคคลที่มาขึ้นทะเบียนในสถานบริการนั้นๆ ใช้สำหรับเชื่อมโยงหาตัวบุคคลในแฟ้มอื่น ๆ (สามารถกำหนดได้ตั้งแต่ 1-15 หลัก)	Y	C	15	Y	✓
3	ลำดับที่	SEQ	ลำดับที่ของการบริการที่กำหนดโดยโปรแกรมเรียงลำดับโดยไม่ซ้ำกัน สำหรับการมารับบริการแต่ละครั้ง (visit)		C	16		✓
4	วันที่ให้บริการ	DATE_SERV	วันเดือนปีที่มาใช้บริการ กำหนดเป็น ค.ศ. (YYYYMMDD)	Y	D	8	Y	✓
5	ครรภ์ที่	GRAVIDA	การตั้งครรภ์ครั้งที่ กรอกเป็นตัวเลข เช่น ครรภ์ที่ 1,2,10 เป็นต้น		C	2	Y	✓
6	ANC ช่วงที่	ANCNO	การนัดช่วงที่ 1 เมื่ออายุครรภ์ ≤12 สัปดาห์ การนัดช่วงที่ 2 เมื่ออายุครรภ์ 18 สัปดาห์ การนัดช่วงที่ 3 เมื่ออายุครรภ์ 26 สัปดาห์ การนัดช่วงที่ 4 เมื่ออายุครรภ์ 32 สัปดาห์การนัดช่วงที่ 5 เมื่ออายุครรภ์ 38 สัปดาห์ หมายเหตุ กรณีอายุครรภ์ไม่อยู่ในช่วงของการฝากครรภ์ให้บันทึกเฉพาะอายุครรภ์		C	1	Y	✓
7	อายุครรภ์	GA	อายุครรภ์ (สัปดาห์) เป็นเลขจำนวนเต็ม		C	2	Y	✓
8	ผลการตรวจ	ANCRESULT	1 = ปกติ, 2 = ผิดปกติ, 9 = ไม่ทราบ		C	1	Y	✓
9	สถานที่รับบริการฝากครรภ์	ANCPLACE	รหัสสถานพยาบาลที่ให้บริการ ตามรหัสมาตรฐาน สนย.		C	5		✓
10	เลขที่ผู้ให้บริการ	PROVIDER	เลขที่ผู้ให้บริการ ออกโดยโปรแกรม ไม่ซ้ำกันในสถานพยาบาลเดียวกัน		C	15		✓
11	วันเดือนปีที่ปรับปรุง	D_UPDATE	วันที่เพิ่มและปรับปรุงข้อมูล กำหนดรูปแบบเป็นปีเดือนวันชั่วโมงนาทีวินาที (YYYYMMDDHHMMSS) และเป็นปีคริสต์ศักราช		DT	14	Y	✓

แนวทางการบันทึกข้อมูล

5.1 ระบบบัญชี 1-8 >>ระบบงานบัญชี 2>>>ข้อมูลหญิงตั้งครรภ์เมนู ข้อมูลการฝากครรภ์ ให้
 ครรภ์ที่ ลงวันที่ LMP, EDC และ บันทึก

ข้อมูลหญิงตั้งครรภ์

ข้อมูลผู้รับบริการ

คำนำหน้า นาง ชื่อ นามสกุล เพศ หญิง อายุ 29
 CID วันเกิด 7/12/2526 เชื้อชาติ ไทย
 อาชีพ เกษตรกรรม บ้านเลขที่ 68/2 หมู่ 05
 ผู้สมรส เคยฝากครรภ์ที่อื่นมาก่อน การฝากครรภ์ที่อื่น

ข้อมูลการฝากครรภ์ **การรับบริการก่อนคลอด** ข้อมูลการคลอด ตรวจหลังคลอด ผลการตรวจ THALASSAEMIA

วันที่ลงทะเบียนฝากครรภ์ 24/11/2554 ผู้รับฝากครรภ์ เลขที่ฝากครรภ์ 3 ออกใหม่ ครรภ์ที่ 4
 สถานะปัจจุบัน LMP 2/8/2554 Calc EDC 9/5/2555
 พบแพทย์ครั้งแรก วันที่จำหน่าย LMP จาก U/S ได้รับ TT ครบชุดแล้ว

ลำดับ ประเภท ความเสี่ยงที่พบ วันที่ปรับปรุง
 <No data to display>

การประเมินภาวะเสี่ยง สรุปผล Lab ผล Ultrasound

ลบรายการ จำหน่ายออกจากบัญชี บังคับส่งข้อมูลออก 18 แฟ้ม สปสข. วันที่ส่งออก (ในเดือน) 29/6/2555 บันทึก ปิด

5.2 เลือกเมนูสรุปผล Lab บันทึกผล ตรวจเลือด

บันทึกการตรวจครรภ์

ข้อมูลผู้รับบริการ

HN 000025756 ชื่อ อายุ 24 ประเภทการมาตรวจ ตรวจก่อนคลอด
 วันที่มารับบริการ 8/1/2556 สิทธิการรักษา ประกันสังคม ตรวจสอบสิทธิ

Classifying Form ผลเลือด

ตรวจสอบร่างกาย	ลำดับ	ชื่อรายการ	ผล	ผลปกติ
ตรวจรักษา	1	ตรวจ VDRL ครั้งที่ 1	ปกติ	<input checked="" type="checkbox"/>
ตรวจเลือด	2	ตรวจ HIV ครั้งที่ 1	positive	<input checked="" type="checkbox"/>
ตรวจฟัน	3	ตรวจ Hepatitis B		<input checked="" type="checkbox"/>
ตรวจครรภ์	4	ตรวจ HCT (ผล)	11	<input checked="" type="checkbox"/>

ผล	ผลปกติ
XXX	<input checked="" type="checkbox"/>
XXX	<input type="checkbox"/>
	<input checked="" type="checkbox"/>
	<input type="checkbox"/>

→ ส่งออก 1=ปกติ
 → ส่งออก 2=ผิดปกติ
 → ส่งออก 9=ไม่ทราบ
 → ส่งออก 9=ไม่ทราบ

5.3 เมนู ผลการตรวจ THALASSAMIAบันทึก ผลการตรวจ

ข้อมูลการฝากครรภ์ การรับบริการตรวจก่อนคลอด ข้อมูลการคลอด **ตรวจหลังคลอด** ผลการตรวจ THALASSAEMIA

ภาวะจะเลือด

อายุครรภ์ตอนจะเลือด 0 สัปดาห์ วันที่คัดกรอง 8/1/2556 วันที่ยื่นผล
 ทารกในครรภ์เป็นโรค Thalassemia วันที่แพทย์ทำให้สิ้นสุดการตั้งครรภ์

ภรรยา

ผลการตรวจ **ปกติ** ผล OF ปกติ DCIP ปกติ ประเภทความเสี่ยง
 Hb Typing Alpha 1 ที่นี้

5.4 เมนู **ข้อมูลการคลอด** บันทึกข้อมูลให้สมบูรณ์

ข้อมูลหญิงตั้งครรภ์

ข้อมูลผู้รับบริการ

คำนำหน้า น.ส. ชื่อ นามสกุล เพศ หญิง อายุ 24

CID วันเกิด 9/12/2531 เชื้อชาติ ไทย

อาชีพ รับจ้าง บ้านเลขที่ 11 หมู่ 03

ข้อมูลการฝากครรภ์ การรับบริการตรวจก่อนคลอด **ข้อมูลการคลอด** ผลการตรวจ THALASSAEMIA

วันที่คลอด 8/1/2556 สถานที่คลอด โรงพยาบาล ผู้ทำคลอด พยาบาล

วิธีการคลอด NORMAL สถานพยาบาลที่คลอด 00000:โรงพยาบาลทศสมรระบบ กรุงเทพแม่ใจ

ผลวินิจฉัยการคลอด O800 Single spontaneous delivery - Spontaneous vertex delivery

จำนวนเด็กเกิดมีชีวิต 1

จำนวนเด็กเกิดไร้ชีพ 0

ลบรายการ จำหน่ายออกจากบัญชี บังคับส่งข้อมูลออก 18 แฟ้ม สปสช. วันที่ส่งออก (ในคืน)

ปิด

KPI :หญิงตั้งครรภ์ฝาก ครรภ์คุณภาพ 5 ครั้งตามเกณฑ์ไม่น้อยกว่า 60

5.5 เมนู **การรับบริการตรวจก่อนคลอด** ให้ **เพิ่ม Visit** หรือ **แก้ไข Visit** แล้วแต่กรณีและลงทะเบียน วันมารับบริการ ANC เลือก **ที่อื่น** หากต้องการเก็บความครอบคลุมให้ได้ตามเกณฑ์คุณภาพ

ข้อมูลหญิงตั้งครรภ์

ข้อมูลผู้รับบริการ

คำนำหน้า น.ส. ชื่อ นามสกุล เพศ หญิง อายุ 24

CID วันเกิด 14/9/2531 เชื้อชาติ ไทย

อาชีพ นักเรียน นักศึกษา แม่บ้าน บ้านเลขที่ 0 หมู่ 0 ต.ในเมือง อ.เมืองร้อยเอ็ด จ.ร้อยเอ็ด

ข้อมูลการฝากครรภ์ การรับบริการตรวจก่อนคลอด **ข้อมูลการคลอด**

ลำดับ	วันที่	อายุครรภ์ (i ครั้งที่)	อยู่ในช่วงคุณภาพ
1	3/1/2555	38	4
2	6/1/2555	39	4

ลงทะเบียนวันมารับบริการ ANC

ข้อมูลการมา

วันที่มา 22/4/2556 เวลา 13:18:33

ประเภทการมาตรวจ ตรวจก่อนคลอด

สถานที่

หมายเหตุ anc_location_type_n...

ที่

ที่อื่น

ลบรายการ บันทึก ปิด

เพิ่ม Visit แก้ไข Visit

ลบรายการ จำหน่ายออกจากบัญชี บังคับส่งข้อมูลออก 18 แฟ้ม สปสช. วันที่ส่งออก (ในคืน)

บันทึก ปิด

5. แนวทางการบันทึกการให้บริการ EPI กลุ่มเด็ก 0-5 ปี และกลุ่ม 2.5-7 ปี

KPI :ประชากรอายุ 2.5-7 ปีได้รับ วัคซีน MR ไม่น้อยกว่า ร้อยละ 95 ตัวชี้วัด รมต.

โครงสร้างตารางที่เกี่ยวข้อง : EPI

Definition หมายถึง ข้อมูลการให้บริการวัคซีนกับผู้ที่มีมารับบริการ และประชาชนกลุ่มเป้าหมายของการฉีดวัคซีนในเขตรับผิดชอบ ประกอบด้วย

- 1) เด็กอายุต่ำกว่า 7 ปี และหญิงตั้งครรภ์ ที่มาใช้บริการวัคซีน ในโรงพยาบาลและสถานบริการระดับปฐมภูมิ
- 2) เด็กอายุต่ำกว่า 7 ปี และหญิงตั้งครรภ์ ในเขตรับผิดชอบ ที่ได้รับบริการวัคซีนจากสถานพยาบาลอื่น
- 3) เด็กนักเรียนชั้นประถมศึกษาที่ 1 ทุกคนในโรงเรียนที่รับผิดชอบที่ได้รับวัคซีน
- 4) เด็กนักเรียนชั้นประถมศึกษาที่ 2 ทุกคนในโรงเรียนที่รับผิดชอบที่ได้รับวัคซีน
- 5) เด็กนักเรียนชั้นประถมศึกษาที่ 6 ทุกคนในโรงเรียนที่รับผิดชอบที่ได้รับวัคซีน
- 6) ประชาชนกลุ่มเป้าหมายอื่นๆที่มีมารับบริการวัคซีน

หมายเหตุ

- ผู้มารับบริการวัคซีน หมายถึง ทั้งที่อาศัยในเขตรับผิดชอบ และนอกเขตรับผิดชอบ
- การให้บริการวัคซีน รวมทั้งที่ให้ในสถานพยาบาล และนอกสถานพยาบาล (เช่น กรณีนักเรียนในโรงเรียน)
- ข้อมูลการให้บริการที่สถานพยาบาลอื่นให้กับประชาชนกลุ่มเป้าหมายที่อาศัยในเขตรับผิดชอบ เป็นการเก็บข้อมูลเพื่อประเมินความครอบคลุมของบริการ
- การให้บริการวัคซีน 1 ชนิด ในแต่ละครั้ง จะมี 1 record หากในการให้บริการครั้งหนึ่งมีการให้วัคซีนมากกว่า 1 ชนิด ก็จะมีมากกว่า 1 record

ลักษณะเพิ่ม : เพิ่มบริการกิ่งสำรวจ

1. การให้บริการ จัดเก็บ/บันทึกข้อมูลทุกครั้งที่มีมารับบริการ และส่งข้อมูลให้ส่วนกลางภายในรอบของเดือนนั้น ๆ
2. การสำรวจ จัดเก็บ/บันทึกข้อมูลทุกครั้งที่ทำการศึกษาข้อมูลประชากรที่อาศัยในเขตรับผิดชอบ ที่ไปใช้บริการที่สถานบริการอื่น และส่งข้อมูลให้ส่วนกลางภายในรอบของเดือนนั้น ๆ

No (1)	CAPTION (2)	NAME (3)	DESCRIPTION (4)	PK (5)	TYPE (6)	WIDTH (7)	NOT NULL (8)	ควรบันทึก (9)
1	รหัสสถานบริการ	HOSPCODE	รหัสสถานพยาบาล ตามมาตรฐานสำนักนโยบายและยุทธศาสตร์	Y	C	5	Y	✓
2	ทะเบียนบุคคล	PID	ทะเบียนของบุคคลที่มาขึ้นทะเบียนในสถานบริการนั้นๆ ใช้สำหรับเชื่อมโยงหาตัวบุคคลในแฟ้มอื่น ๆ (สามารถกำหนดได้ตั้งแต่ 1-15 หลัก)	Y	C	15	Y	✓
3	ลำดับที่	SEQ	ลำดับที่ของการบริการที่กำหนดโดยโปรแกรมเรียงลำดับโดยไม่ซ้ำกัน สำหรับการมารับบริการแต่ละครั้ง (visit)		C	16		✓
4	วันที่ให้บริการ	DATE_SERV	วันเดือนปีที่มีมารับบริการ กำหนดเป็น ค.ศ. (YYYYMMDD)	Y	D	8	Y	✓
5	รหัสวัคซีน	VACCINETYPE	รหัสมาตรฐานสำนักนโยบายและยุทธศาสตร์ (การรับวัคซีนแต่ละครั้ง ไม่ควรฉีดชนิดเดียวกันเกินหนึ่งเข็ม)	Y	C	3	Y	✓
6	สถานที่รับวัคซีน	VACCINEPLACE	รหัสสถานพยาบาลที่ให้บริการ ตามรหัสมาตรฐาน สนย.		C	5		✓

No (1)	CAPTION (2)	NAME (3)	DESCRIPTION (4)	PK (5)	TYPE (6)	WIDTH (7)	NOT NULL (8)	ควรบันทึก (9)
7	เลขที่ผู้ให้บริการ	PROVIDER	เลขที่ผู้ให้บริการ ออกโดยโปรแกรม ไม่ซ้ำกันในสถานพยาบาลเดียวกัน		C	15		✓
8	วันเดือนปีที่ปรับปรุง	D_UPDATE	วันที่เพิ่มและปรับปรุงข้อมูล กำหนดรูปแบบเป็นปีเดือนวันชั่วโมงนาทีวินาที (YYYYMMDDHHMMSS) และเป็นปีคริสต์ศักราช		DT	14	Y	✓

5.1 เข้าระบบบัญชี 4 และเลือกกลุ่มเป้าหมาย

รวมงานบัญชี 4 (งานโภชนาการ, สร้างเสริมภูมิคุ้มกันโรค เด็ก 1 - 5 ปี)

แสดงเฉพาะเด็กที่ยังไม่ถูกจำหน่าย

ลำดับ	HN	ICD	ชื่อเด็กที่รับวัคซีน	Vaccine (%)	DTP4	OPV4	JE1	JE2	JE3	DTP5	OPV5
1	52000		ค.ญ. นิมพันธ์ จินณะ	0	26/10/2553	26/10/2553	26/10/2553	14/12/2553	18/10/2554	9/4/2556	9/4/2556
2	52000		ค.ญ. สวรรษา เพชรโพธิ์	0	28/9/2553	28/9/2553	28/9/2553	14/12/2553	9/8/2554	14/5/2556	14/5/2556
3	52000		ค.ช. ฮีโรด นวลวัน	0	14/12/2553	14/12/2553	14/12/2553	25/1/2554	13/12/2554	11/6/2556	11/6/2556
4	52000		ค.ช. นิรุช สุขเสียงสิงห์	0	21/9/2553	21/9/2553	21/9/2553	26/10/2553	8/11/2554	25/6/2556	25/6/2556
5	52000		ค.ช. ศิวกร สาครศรี	0	3/5/2554	3/5/2554	3/5/2554	7/6/2554	26/6/2555	9/7/2556	9/7/2556
6	52000		ค.ช. นัฐพร เสธาพงศ์	0	10/8/2553	10/8/2553	10/8/2553	28/9/2553	20/12/2554	2/4/2556	2/4/2556
7	52000		ค.ช. สิริพันธ์ ราชประโคน	0	14/9/2553	14/9/2553	14/9/2553	19/10/2553	25/10/2554	5/3/2556	5/3/2556
8	52000		ค.ญ. จิราภุช บุญสวัสดิ์	0	24/8/2553	24/8/2553	24/8/2553	5/10/2553	4/10/2554	30/7/2556	30/7/2556
9	52000		ค.ญ. ธนัญญา หนึ่งงาม	0	20/7/2553	20/7/2553	20/7/2553	14/9/2553	20/9/2554	31/1/2556	31/1/2556
10	51000		ค.ญ. พนิดา วงษ์แก้ว	0	24/6/2557	24/6/2557	24/6/2557	21/10/2557			
11	52000		ค.ญ. วันวิสา อุงประโคน	0	31/8/2553	31/8/2553	31/8/2553	19/10/2553	25/10/2554	12/2/2556	12/2/2556
12	52000		ค.ญ. จิภาณี ภาณุแสง	0	10/10/2553	10/10/2553	10/10/2553	10/4/2554	10/4/2555	19/2/2556	19/2/2556
13	52000		ค.ช. ปณตกรรต์ พายุประโคน	0	17/8/2553	17/8/2553	17/8/2553	28/9/2553	4/10/2554	5/2/2556	5/2/2556
14	52000		ค.ช. พรอุริช แป้นประโคน	0	31/8/2553	31/8/2553	31/8/2553	5/10/2553	11/10/2554	12/2/2556	12/2/2556
15	52000		ค.ช. ศานันท์ มณแก้ว	0	12/7/2554	12/7/2554	12/7/2554	23/8/2554	17/7/2555	30/7/2556	30/7/2556
16	52000		ค.ญ. ประกายแก้ว ปานชาติ	0	31/8/2553	31/8/2553	31/8/2553	5/10/2553	11/10/2554	12/2/2556	12/2/2556
17	52000		ค.ญ. ปรางค์แก้ว เป้าจันทร์	0	14/9/2553	14/9/2553	14/9/2553	19/10/2553	25/10/2554	19/2/2556	19/2/2556
18	52000		ค.ช. สิทธิพันธ์ โสระธา	0	21/9/2553	21/9/2553	21/9/2553	26/10/2553	1/11/2554	26/2/2556	26/2/2556
19	52000		ค.ช. วิภากร สายกลิ่น	0	5/10/2553	5/10/2553	5/10/2553	9/11/2553	23/8/2554	26/2/2556	26/2/2556
20	53000		ค.ช. ธนภัทร ไทยภักดิ์	0	3/8/2553	3/8/2553	3/8/2553	17/8/2553	9/8/2554	29/1/2556	29/1/2556

5.2 เลือกบุคคลที่ยังรับวัคซีนไม่ครบ

รวมงานบัญชี 4 (งานโภชนาการ, สร้างเสริมภูมิคุ้มกันโรค เด็ก 1 - 5 ปี)

แสดงเฉพาะเด็กที่ยังไม่ถูกจำหน่าย

ลำดับ	HN	ICD	ชื่อเด็กที่รับวัคซีน	Vaccine (%)	DTP4	OPV4	JE1	JE2	JE3	DTP5	OPV5
1	52000		ค.ญ. นิมพันธ์ จินณะ	0	26/10/2553	26/10/2553	26/10/2553	14/12/2553	18/10/2554	9/4/2556	9/4/2556
2	52000		ค.ญ. สวรรษา เพชรโพธิ์	0	28/9/2553	28/9/2553	28/9/2553	14/12/2553	9/8/2554	14/5/2556	14/5/2556
3	52000		ค.ช. ฮีโรด นวลวัน	0	14/12/2553	14/12/2553	14/12/2553	25/1/2554	13/12/2554	11/6/2556	11/6/2556
4	52000		ค.ช. นิรุช สุขเสียงสิงห์	0	21/9/2553	21/9/2553	21/9/2553	26/10/2553	8/11/2554	25/6/2556	25/6/2556
5	52000		ค.ช. ศิวกร สาครศรี	0	3/5/2554	3/5/2554	3/5/2554	7/6/2554	26/6/2555	9/7/2556	9/7/2556
6	52000		ค.ช. นัฐพร เสธาพงศ์	0	10/8/2553	10/8/2553	10/8/2553	28/9/2553	20/12/2554	2/4/2556	2/4/2556
7	52000		ค.ช. สิริพันธ์ ราชประโคน	0	14/9/2553	14/9/2553	14/9/2553	19/10/2553	25/10/2554	5/3/2556	5/3/2556
8	52000		ค.ญ. จิราภุช บุญสวัสดิ์	0	24/8/2553	24/8/2553	24/8/2553	5/10/2553	4/10/2554	30/7/2556	30/7/2556
9	52000		ค.ญ. ธนัญญา หนึ่งงาม	0	20/7/2553	20/7/2553	20/7/2553	14/9/2553	20/9/2554	31/1/2556	31/1/2556
10	51000		ค.ญ. พนิดา วงษ์แก้ว	0	24/6/2557	24/6/2557	24/6/2557	21/10/2557			
11	52000		ค.ญ. วันวิสา อุงประโคน	0	31/8/2553	31/8/2553	31/8/2553	19/10/2553	25/10/2554	12/2/2556	12/2/2556
12	52000		ค.ญ. จิภาณี ภาณุแสง	0	10/10/2553	10/10/2553	10/10/2553	10/4/2554	10/4/2555	19/2/2556	19/2/2556
13	52000		ค.ช. ปณตกรรต์ พายุประโคน	0	17/8/2553	17/8/2553	17/8/2553	28/9/2553	4/10/2554	5/2/2556	5/2/2556
14	52000		ค.ช. พรอุริช แป้นประโคน	0	31/8/2553	31/8/2553	31/8/2553	5/10/2553	11/10/2554	12/2/2556	12/2/2556
15	52000		ค.ช. ศานันท์ มณแก้ว	0	12/7/2554	12/7/2554	12/7/2554	23/8/2554	17/7/2555	30/7/2556	30/7/2556
16	52000		ค.ญ. ประกายแก้ว ปานชาติ	0	31/8/2553	31/8/2553	31/8/2553	5/10/2553	11/10/2554	12/2/2556	12/2/2556
17	52000		ค.ญ. ปรางค์แก้ว เป้าจันทร์	0	14/9/2553	14/9/2553	14/9/2553	19/10/2553	25/10/2554	19/2/2556	19/2/2556
18	52000		ค.ช. สิทธิพันธ์ โสระธา	0	21/9/2553	21/9/2553	21/9/2553	26/10/2553	1/11/2554	26/2/2556	26/2/2556
19	52000		ค.ช. วิภากร สายกลิ่น	0	5/10/2553	5/10/2553	5/10/2553	9/11/2553	23/8/2554	26/2/2556	26/2/2556
20	53000		ค.ช. ธนภัทร ไทยภักดิ์	0	3/8/2553	3/8/2553	3/8/2553	17/8/2553	9/8/2554	29/1/2556	29/1/2556

5.3 เข้าสู่ ข้อมูลการให้บริการบัญชี 4เมนู Vaccineเลือก เพิ่มการฉีด vaccineหรือ แก้ไขการฉีด vaccineแล้วแต่กรณี

Account4DetailForm

ข้อมูลการให้บริการบัญชี 4 4131

ข้อมูลผู้รับบริการ

คำนำหน้า: ค.ญ. ชื่อ: พนิดา นามสกุล: วงษ์แก้ว เพศ: หญิง อายุ: 6 ปี 2 เดือน

CID: 1318200024429 วันเกิด: 18/12/2551 เชื้อชาติ: ไทย

อาชีพ: ในความปกครอง บ้านเลขที่: 73 หมู่: 01 ต. สะเตา อ. พลับพลาชัย จ. บุรีรัมย์

วันที่ลงทะเบียน: ลำดับขึ้นทะเบียน:

Vaccine	โภชนาการ	พัฒนาการ	Vaccine จากที่อื่น
ลำดับ	วันที่	เวลา	สถานที่
1	24/6/2557	13:24:16	โรงพยาบาล
2	21/10/2557	11:31:57	โรงพยาบาล

สรุปรายการ Vaccine ที่ได้รับ

ลำดับ	ชื่อ Vaccine	วันที่	วันที่ได้รับ	วันที่ฉีดไป
3	JE เข็มที่ 1		24/6/2557	22/7/2557
4	JE เข็มที่ 2		21/10/2557	30/6/2558
5	JE เข็มที่ 3			
6	DTP กระตุ้น เข็มที่ 2		DTP5	
7	OPV กระตุ้น เข็มที่ 2		OPV5	
8	MR		MMR2	

เพิ่มการฉีด vaccine แก้ไขการฉีด vaccine แสดงกราฟ นำหลัก

ลบจากทะเบียน: จำหน่าย วันที่จำหน่าย:

5.4 กรณีการ **เพิ่มการฉีด vaccine** ให้ลงบริการ โดยเลือกรายชื่อวัคซีนที่ให้ในครั้งนั้นๆ แล้วกด **Enter** และ **บันทึก** ตามลำดับ

KPI :ประชากรอายุ 0-5 ปีได้รับ วัคซีนครบตามเกณฑ์ไม่น้อยกว่า ร้อย 90

คำแนะนำ ให้ เก็บสมุดสืชมของเด็กร มา ลงบันทึกข้อมูลวัคซีนในโปรแกรม hosxp ย้อนหลัง 5.5 ตารางวัคซีน ปรับปรุงใหม่ 2558

อายุเด็ก	วัคซีน	DX
แรกเกิด	BCG	Z232
	HBV1	Z246
1 เดือน	HBv2(มาจากเป็นพาหะ)	Z246
2เดือน	OPV1,DTPHB1	Z273,Z246
4เดือน	OPV2,DTPHB2	Z273,Z246
6เดือน	OPV3,DTPHB3	Z273,Z246
9เดือน	MMR1	Z274

อายุเด็ก	วัคซีน	DX
1ปี	JE1	Z241
1ปี1เดือน	JE2	Z241
1 ปี 6เดือน	OPV4,DTP4	Z273,Z246
2 ปี 6 เดือน	JE3	Z241
	MMR2	Z274
4 ปี	OPV5,DTP5	Z273,Z246

5.6 การบันทึกการให้วัคซีนในระบบงานบัญชี 3 เลือกเมนู **Vaccine / Lab**

5.7 การบันทึกการให้วัคซีนในระบบงานบัญชี 4 เลือกเมนู Vaccine / Lab

บันทึกการให้ Vaccine

ข้อมูลผู้รับบริการ
 HN 000017680 ชื่อ [Name] อายุ 4 ปี 2 เดือน 6 วัน
 วันที่มารับบริการ 6/1/2556 VN 560106180456 สิทธิการรักษา เด็ก 0 - 12 ปี ตรวจสอบสิทธิ

Vaccine / Lab **3** (เลือก) การนัดหมาย ทันตกรรม หัตถการ

Vaccine

ลำดับ	บริการ	Lot No.	วันหมดอายุ	เจ้าหน้าที่
▶ 1	DTP กระตุ้น เข็มที่ 2	027P0015B	20/11/2556	[Name]

การประเมิน
 พัฒนาการ Autistic screen
 แผนการรักษา

โรงเรียนพ่อแม่
 พ่อ
 แม่
 ญาติ

ลบรายการ เมื่กรายการจากคลังย่อย บันทึกภาวะโภชนาการ บันทึก ปิด

KPI :หญิงตั้งครรภ์ฝาก ได้รับยาเสริมไอโอดีนไม่น้อยกว่า ร้อย 60

5.8 ระบบงานบัญชี 2 เลือกกลุ่มเป้าหมาย

ระบบงานบัญชี 2 (หญิงตั้งครรภ์และหญิงหลังคลอด 6 สัปดาห์)

Drag a column header here to group by that column

ลำดับ	Person ID	CID	HN	เลขที่ ANC	Service ครรภ์ที่	Risk	LMP	EDC	วันคลอด	อายุครรภ์	% ตรวจก่อนคลอด	สถานะ
338	5745	1311		313	6	5	22/7/2557	29/4/2558		30	75	ยังไม่คลอด
339	24385	143		314	3	2	23/12/2556	30/9/2557	28/9/2557	39	0	คลอดแล้ว
340	72684	531		314	9	1	28/6/2556	4/4/2557	9/4/2557	40	100	คลอดแล้ว
341	2217	131		316	5	1	26/5/2557	5/3/2558	9/2/2558	37	50	คลอดแล้ว
342	73268	131		317	2	1	5/2/2556	12/11/2556	8/10/2556	35	25	คลอดแล้ว
343	12129	131		318	5	2	11/7/2557	18/4/2558		31	75	ยังไม่คลอด
344	6754	1311		321	3	4	7/5/2557	14/2/2558		41	50	ยังไม่คลอด
345	28158	331		322	5	5	12/7/2557	19/4/2558		31	75	ยังไม่คลอด
346	66675	010		323	9	3	15/7/2556	22/4/2557	16/4/2557	39	100	คลอดแล้ว
347	9033	531		325	1	1	2/7/2557	9/4/2558		33	25	ยังไม่คลอด
348	76092	132		326	7	1	19/7/2557	26/4/2558		30	75	ยังไม่คลอด
349	41629	131		326	8	1	25/7/2556	2/5/2557	16/4/2557	37	100	คลอดแล้ว
350	37657	131		327	6	2	10/8/2557	17/5/2558		27	50	ยังไม่คลอด
351	34855	1311		328	6	3	24/7/2557	1/5/2558		29	75	ยังไม่คลอด
352	70529	133		329	6	2	18/4/2557	25/1/2558	13/1/2558	38	75	คลอดแล้ว
353	31758	131		330	4	2	31/7/2557	7/5/2558		28	75	ยังไม่คลอด
354	73393	131		330	3	1	4/6/2556	11/3/2557	13/2/2557	36	50	คลอดแล้ว
355	11629	331		331	5	4	5/9/2557	12/6/2558		23	50	ยังไม่คลอด
356	70207	531		332	2	3	17/7/2557	24/4/2558		30	25	ยังไม่คลอด

5.9 เลือกเมนู การรับบริการตรวจก่อนคลอดเพิ่ม Visit หรือ แก้ไข Visit แล้วแต่กรณี

Account2DetailForm

ข้อมูลหญิงตั้งครรภ์

ข้อมูลผู้รับบริการ
 คำน้าหน้า น.ส. ชื่อ สุจี นามสกุล ก่อ เพศ หญิง อายุ 23
 CID 1311 แก้ไขข้อมูล วันเกิด 25/6/2534 เชื้อชาติ ไทย
 อาริห นึกเรียน นึกศึกษา แม่บ้าน บ้านเลขที่ 0 หมู่ 0
 ผู้สมรส เคยฝากครรภ์ที่อื่นมาก่อน การฝากครรภ์ที่อื่น

ข้อมูลการฝากครรภ์ การรับบริการตรวจก่อนคลอด ข้อมูลการคลอด ตรวจหลังคลอด ผลการตรวจ THALASSAEMIA

การมารับบริการ

ลำดับ	วันที่	อายุครรภ์ (สัปดาห์)	อยู่ในช่วงคุณภาพ	BMI	ตรวจปกติ	ทันตกรรม	ตรวจฟัน	พินสุ	Note	การรับบริการ
1	29/9/2557	11	1	75.334	<input checked="" type="checkbox"/>	<input checked="" type="checkbox"/>	<input checked="" type="checkbox"/>	4		'ฉีดวัคซีนบาดทะยักเข็มที่ 3'
2	19/11/2557	18	2	78.269	<input checked="" type="checkbox"/>	<input checked="" type="checkbox"/>	<input checked="" type="checkbox"/>	0		''''
> 3	17/12/2557	22	2	79.835	<input checked="" type="checkbox"/>	<input checked="" type="checkbox"/>	<input checked="" type="checkbox"/>	0		''''
4	21/1/2558	27	3	83.944	<input checked="" type="checkbox"/>	<input checked="" type="checkbox"/>	<input checked="" type="checkbox"/>	0		''''
5	18/2/2558	31	3	86.096	<input checked="" type="checkbox"/>	<input checked="" type="checkbox"/>	<input checked="" type="checkbox"/>	0		''''

เพิ่ม Visit แก้ไข Visit

ลบรายการ จำนวนออกจากบัญชี ยังคงส่งข้อมูลออก 18 แห่ง สปส. วันที่ส่งออก (ในคืน) บันทึก ปิด

5.10 หน้าต่าง **บันทึกการตรวจครรภ์** เลือกเมนู **ตรวจรักษา** เมนู **วินิจฉัย/ตรวจรักษา** เมนู **การสั่งยา** ให้เลือก **Iodine+...** และ **บันทึก** ตามลำดับ

6. แนวทางการตรวจสอบผลงานระดับหน่วยงานและระดับจังหวัด

6.1 รายงานระดับหน่วยงาน

6.1.1 รายงานความครอบคลุมวัคซีน



รายงานความครอบคลุมวัคซีนในเด็ก 0-6 ปี

สถานบริการ รพ.พหลพลชัย ต. สะเดา อ. พหลพลชัย จ. บุรีรัมย์

ที่	ชื่อ สกุล	ที่อยู่ อายุ	BCG	HBV1	DTP-HB1	OPV1	DTP1	Measle	DTP4	JE1	DTP5
				HBV2	DTP-HB2	OPV2	DTP2	MMR	OPV4	JE2	OPV5
				HBV3	DTP-HB3	OPV3	DTP3			JE3	

หมู่ที่ 11 ละลมเรียน ต.สะเดา อ.พหลพลชัย จ.บุรีรัมย์

1	ค.ญ.วรรณิศา ปวีรินทร์ วันเกิด 23/8/2557 สถานการอยู่อาศัย 2	51 น. 11 0 ปี 8 เดือน	23/8/2557	23/8/2557	4/11/2557	4/11/2557					
2	ค.ช.ณเดช คงสี วันเกิด 17/8/2557 สถานการอยู่อาศัย 1	51 น. 11 0 ปี 8 เดือน	19/8/2557	17/8/2557	21/10/2557 23/12/2557	21/10/2557 23/12/2557					
3	ค.ญ.จธธิชา บันเจ็ด วันเกิด 13/8/2557 สถานการอยู่อาศัย 2	51 น. 11 0 ปี 8 เดือน	13/8/2557	13/8/2557							
4	ค.ช.จิรายุฑณ์ ศรีคำเวียง วันเกิด 19/7/2557 สถานการอยู่อาศัย 1	45 น. 11 0 ปี 6 เดือน	19/7/2557	19/7/2557	16/9/2557 18/11/2557 20/1/2558	16/9/2557 18/11/2557 20/1/2558					
5	ค.ญ.โศภิตา วงษ์ไว วันเกิด 25/4/2557 สถานการอยู่อาศัย 2	114 น. 11 0 ปี 8 เดือน			15/7/2557	15/7/2557					

ที่	ชื่อ สกุล	ที่อยู่ อายุ	BCG	HBV1	DTP-HB1	OPV1	DTP1	Measle	DTP4	JE1	DTP5
				HBV2	DTP-HB2	OPV2	DTP2	MMR	OPV4	JE2	OPV5
				HBV3	DTP-HB3	OPV3	DTP3		JE3		
หมู่ที่ 11 ละมเวียน ค.สะเคา อ.พลับพลาชัย จ.บุรีรัมย์											
21	ค.อ.สิริรา คำประโคน วันเกิด 20/12/2553 สถานการอยู่อาศัย 1	66 น. 11 4 ปี 1 เดือน	20/12/2553	20/12/2553	22/2/2554	22/2/2554		27/9/2554	26/6/2555	26/6/2555	
					26/4/2554	26/4/2554			26/6/2555	31/7/2555	
					28/6/2554	28/6/2554				6/8/2556	
22	ค.อ.บุษผิตา อินทสิทธิ์ วันเกิด 7/10/2553 สถานการอยู่อาศัย 1	123 น. 11 4 ปี 4 เดือน	7/10/2553	7/10/2553	14/12/2553	14/12/2553		26/7/2554	24/4/2555	24/4/2555	
					15/2/2554	15/2/2554			24/4/2555	29/5/2555	
					19/4/2554	19/4/2554				4/6/2556	
23	ค.อ.สุรวิธ เคนกษา วันเกิด 19/8/2553 สถานการอยู่อาศัย 1	11 น. 11 4 ปี 7 เดือน	21/8/2553	19/8/2553	19/10/2553	19/10/2553		21/6/2554	21/2/2555	21/2/2555	19/8/2557
					11/1/2554	11/1/2554			21/2/2555	27/3/2555	19/8/2557
					15/3/2554	15/3/2554				26/3/2556	
24	ค.อ.ขวัญจิรา เติชะราย วันเกิด 19/8/2553 สถานการอยู่อาศัย 1	49 น. 11 4 ปี 7 เดือน	21/8/2553	19/8/2553	19/10/2553	19/10/2553		31/5/2554	6/3/2555	6/3/2555	30/9/2557
					21/12/2553	21/12/2553			6/3/2555	17/4/2555	30/9/2557
					22/2/2554	22/2/2554				30/4/2556	
25	ค.อ.ฉัตร ศิริคำเมือง วันเกิด 29/4/2553 สถานการอยู่อาศัย 1	45 น. 11 4 ปี 8 เดือน	1/5/2553	29/4/2553	13/7/2553	13/7/2553		1/2/2554	1/11/2554	1/11/2554	6/5/2557
					13/9/2553	13/9/2553			1/11/2554	6/12/2554	6/5/2557
					16/11/2553	16/11/2553				11/12/2555	
26	ค.อ.พรพดภา โนประโคน วันเกิด 25/4/2553 สถานการอยู่อาศัย 1	66 น. 11 4 ปี 8 เดือน	25/4/2553	25/4/2553	22/6/2553	22/6/2553		8/2/2554	8/11/2554	8/11/2554	29/4/2557
					31/8/2553	31/8/2553			8/11/2554	13/12/2554	29/4/2557
					9/11/2553	9/11/2553				25/12/2555	
27	ค.อ.จรรยาภา ศรีพิศดา	60 น. 11	30/1/2553	30/1/2553	9/4/2553	9/4/2553		28/12/2553	28/9/2554	26/10/2554	15/7/2557

รายงานความครอบคลุมวัคซีนเด็กอายุ 1 ปี

สถานพยาบาล(สถานีอนามัย) รพช.พลับพลาชัย ค. สะเคา อ. พลับพลาชัย จ.บุรีรัมย์

ประจำงวดที่ 1 ต.ค. 2551 - 30 ก.ย. 2552 เด็กเกิดในระหว่างวันที่ 1 ต.ค. 2009 - 10 ก.พ. 2015

หมู่ที่	ชื่อหมู่บ้าน	อายุ 1 ปี	BCG ร้อยละ	DTP3 ร้อยละ	OPV3 ร้อยละ	HBV3 ร้อยละ	MEAS ร้อยละ	รวมร้อยละ
01	สะเคา(1)	53	52 98.11	1 1.89	48 90.57	1 1.89	45 84.91	55.47
02	พลับพลา	38	35 92.11	0 0.00	35 92.11	0 0.00	34 89.47	54.74
03	บุญช่วย(3)	41	41 100.00	0 0.00	39 95.12	0 0.00	39 95.12	58.05
04	นกรเรียน(4)	57	57 100.00	0 0.00	53 92.98	0 0.00	52 91.23	56.84
05	โคกเกี	53	52 98.11	0 0.00	47 88.68	0 0.00	46 86.79	54.72
06	โคกโพธิ์	24	23 95.83	0 0.00	22 91.67	0 0.00	22 91.67	55.83
07	โคกตะเคียน	46	44 95.65	0 0.00	42 91.30	0 0.00	39 84.78	54.35
08	เสม็ด	31	31 100.00	0 0.00	28 90.32	0 0.00	28 90.32	56.13
09	สะเคา(9)	38	37 97.37	0 0.00	33 86.84	0 0.00	33 86.84	54.21
10	นกรเรียน(10)	35	33 94.29	0 0.00	30 85.71	0 0.00	29 82.86	52.57
11	ละมเวียน	14	14 100.00	0 0.00	13 92.86	0 0.00	12 85.71	55.71
12	สะเคา(12)	43	43 100.00	1 2.33	39 90.70	2 4.65	38 88.37	57.21
13	บุญช่วย(13)	33	33 100.00	0 0.00	32 96.97	0 0.00	32 96.97	58.79
รวมทั้งหมด		515	501 97.28	2 0.39	468 90.87	3 0.58	454 88.16	55.46

6.2 รายงานระดับจังหวัด ที่สามารถตรวจสอบถึงระดับหน่วยงาน และระดับบุคคล

- เข้าดูข้อมูลผลงานการให้บริการ จาก http://122.154.131.240/pcu_audit/ (WM WebManager)

โดยใช้ User และ Password ที่สมัครเป็นสมาชิกไว้



จากนั้นให้เลือกเมนูที่ 3 “บริการสารสนเทศ”



จากนั้นให้เลือก icon : KPI_ALL58

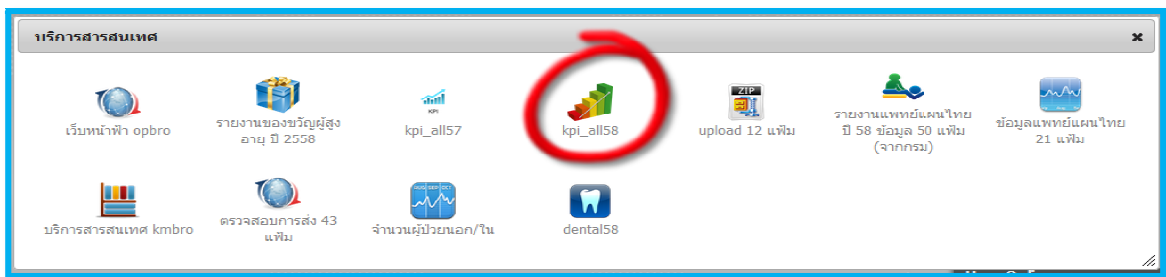

จะได้รายงานที่เกี่ยวข้องกับกลุ่มอายุ 0-5 ปี และกลุ่มสตรี จาก 2 แหล่งข้อมูล คือ Data center และ HDC โดยข้อมูลที่แสดงจากแหล่งข้อมูล HDC เป็นชุดคำสั่งที่กระทรวงเขียนไว้เป็น standard report ซึ่งส่วนใหญ่เป็นการจแนงนับตามผลงานการให้บริการ (Activity) ในอนาคต จังหวัดบุรีรัมย์ จะนำเสนอข้อมูลในลักษณะความครอบคลุมจากฐานข้อมูล 43 แฟ้ม และนำเสนอเปรียบเทียบการจแนงนับข้อมูลให้ครบทั้ง 3 วิธี

ที่	ตัวชี้วัด	ระดับตัวชี้วัด	template	datacenter			HDC			วันที่ประมวล	
				เป้าหมาย	ผลงาน	%	เป้าหมาย	ผลงาน	%		
1	กลุ่มวัยเด็ก 0-5 ปีและกลุ่มสตรี										
2	1.เด็กแรกเกิด - 6 เดือน กินนมแม่อย่างเดียว	กระทรวง						5,464	3,570	65.34	20150325
3	2.เด็ก 18, 30 เดือน ได้รับการตรวจพัฒนาการทุกวัย	กระทรวง		การสำรวจ							
4	3.เด็ก 0-5 ปี มีพัฒนาการสมวัย >=85%	กระทรวง		74,891	74,731	99.79	2015-03-24 23:02:40	68,745	68,605	99.80	20150325
5	4.ศูนย์เด็กเล็กผ่านการประเมินมาตรฐานมีคุณภาพ >=60%	กระทรวง									
6	5.อัตราส่วนการตายมารดาชาวไทยไม่เกิน 15 ต่อการเกิดมีชีวิต แรกตน	กระทรวง		3,619	0	0.00	2015-03-25 00:07:02				
7	6.หญิงตั้งครรภ์ที่ได้รับการฝากครรภ์ครั้งแรกเมื่ออายุครรภ์ ไม่เกิน 12 สัปดาห์	กระทรวง		1,548	1,199	77.45	2015-03-25 00:02:36	1,657	552	33.31	20150325
8	7.หญิงตั้งครรภ์ฝากครรภ์คุณภาพครบ 5 ครั้งตามเกณฑ์	กระทรวง		1,501	869	57.89	2015-03-25 00:03:46	1,362	279	20.48	20150325
9	8.ประชากรอายุ 5-7 ปี ใ้ได้รับวัคซีน MR	จังหวัด		74,617	8,832	11.84	2015-03-24 18:46:40				
10	9.เด็ก 0-5 ปี ใ้ได้รับวัคซีนครบถ้วนตามเกณฑ์	จังหวัด		80,040	52,391	65.46	2015-03-24 23:22:32				
	-ร้อยละของเด็กอายุ 1 ปี ที่ใ้ได้รับวัคซีนป้องกันโรคหัด ไม่น้อยกว่า 95 %			14,484	12,387	85.52					
	-ร้อยละของเด็กอายุ 1 ปี ที่ใ้ได้รับวัคซีน BCG			14,484	12,519	86.43					
	-ร้อยละของเด็กอายุ 1 ปี ที่ใ้ได้รับวัคซีน DTP-HB3			14,484	12,693	87.63					
	-ร้อยละของเด็กอายุ 2 ปี ที่ใ้ได้รับวัคซีน JE1			16,111	14,194	88.10					
	-ร้อยละของเด็กอายุ 2 ปี ที่ใ้ได้รับวัคซีน JE2			16,111	13,992	86.85					
	-ร้อยละของเด็กอายุ 2 ปี ที่ใ้ได้รับวัคซีน DTP4			16,111	14,297	88.74					
	-ร้อยละของเด็กอายุ 3 ปี ที่ใ้ได้รับวัคซีน JE3			32,768	28,253	86.22					
	-ร้อยละของเด็กอายุ 5 ปี ที่ใ้ได้รับวัคซีน DTP5			16,677	14,543	87.20					
	-ร้อยละของเด็กที่กเรียนชั้นป.1 ใ้ได้รับวัคซีน MMRs			17,578	15,853	90.19					
	-ร้อยละของเด็กที่กเรียนชั้นป.6 ใ้ได้รับวัคซีน DTs			19,199	17,602	91.68					
11	10.หญิงตั้งครรภ์ใ้ได้รับยาเสริมไอโอดีน	จังหวัด		10,843	5,553	51.21	2015-03-24 17:10:16	6,887	4,489	65.18	20150325